22- cliquer sur « Add action »
« points »

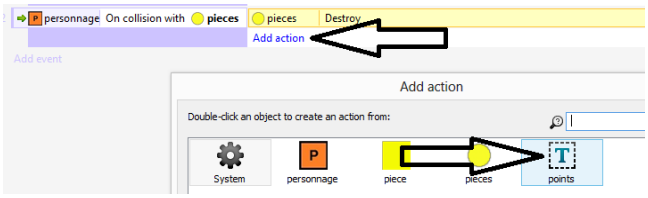

23- cliquer sur « Set text » puis «Next »

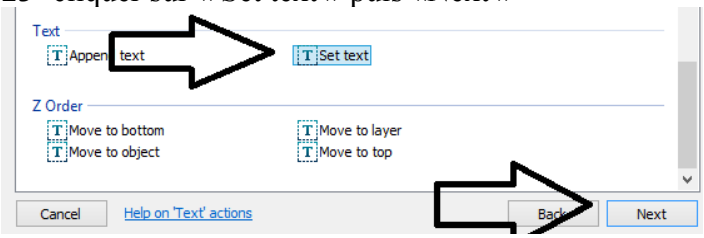

24 – Dans text taper 100

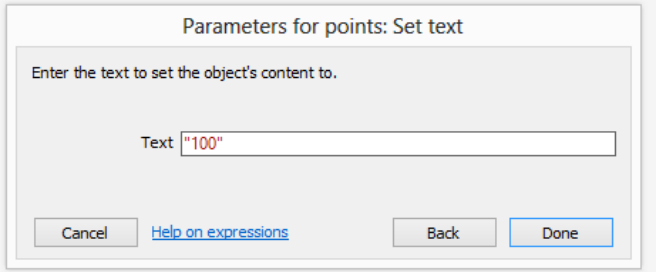

10 - Lancer l'animation sur « Run layout » pour verifier que chaque pièce vous rapporte 100 points

VI - Creer une variable

1 – selectionnez une pièce et allez sur « Instance variable »

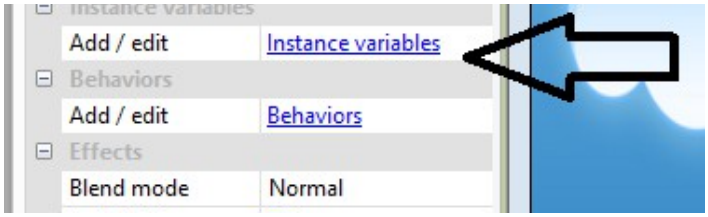

2 – entrer les valeurs suivantes

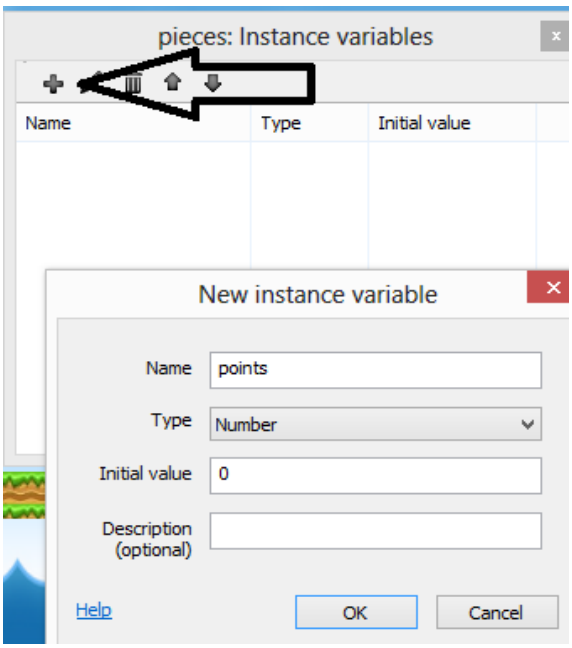

3 – supprimer cette ligne

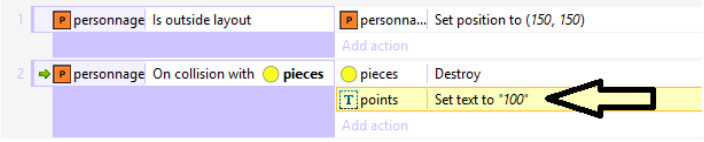

4 - cliquez sur « points »

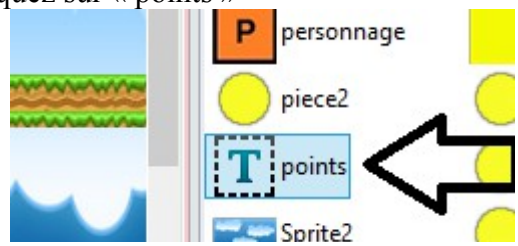
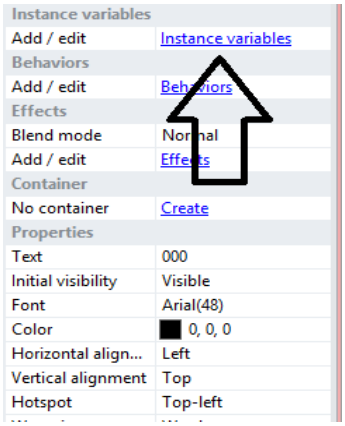
5 – cliquez sur « Instance variable »